

COMUNE DI CARMIGNANO DI BRENTA

Assessorato all'Urbanistica
Vicesindaco Alessandro Bolis

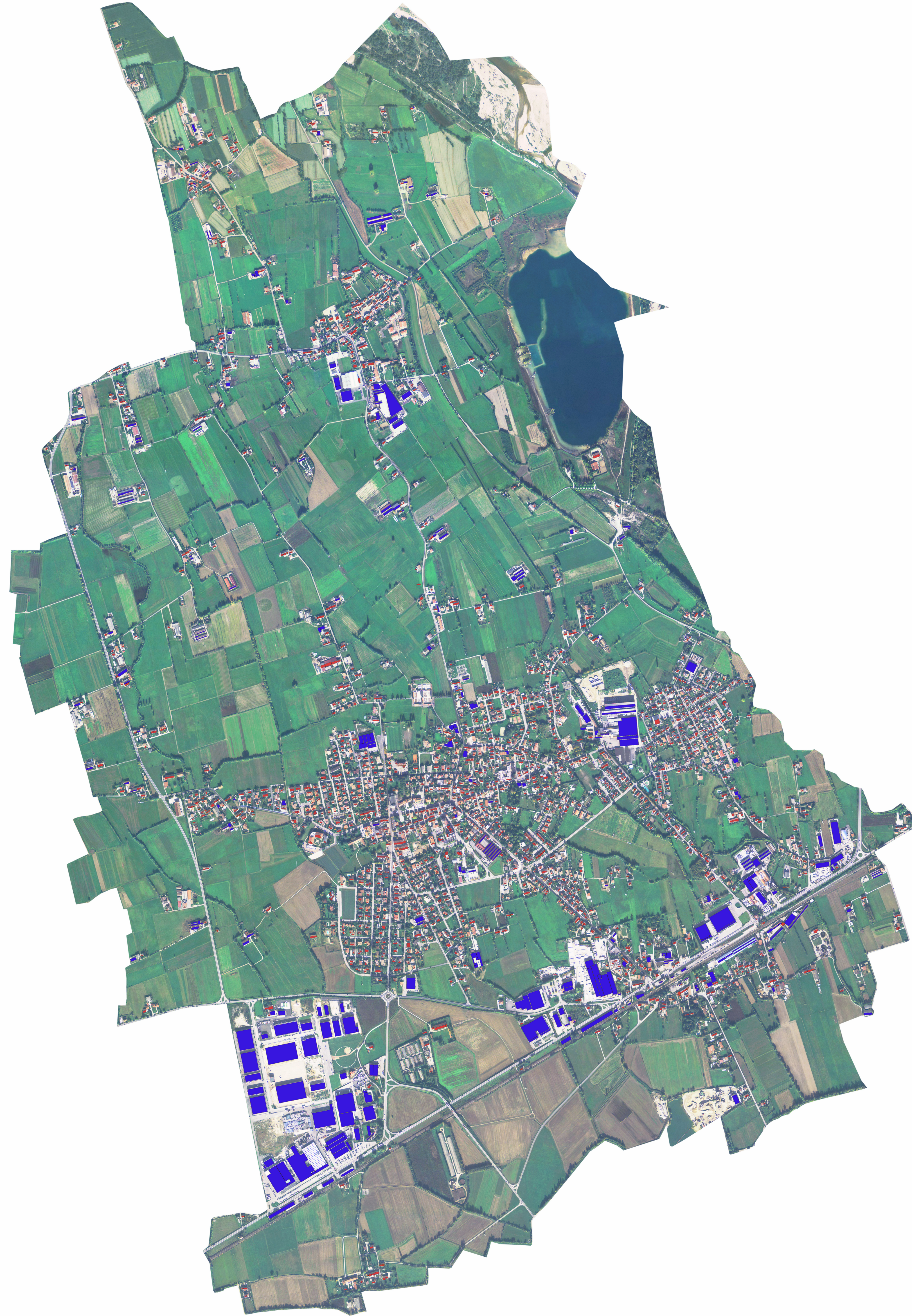

IMPORTANTE: GUIDA ALL'USO DELLA TAVOLA SOLARE

La carta fornisce un'importante informazione sulle superfici idonee all'installazione dei sistemi solari in base all'esposizione delle coperture. Per la valutazione delle altre fondamentali variabili (inclinazione delle superfici, presenza di ombreggiature, etc.), si consiglia di rivolgersi a progettisti e installatori competenti e di fiducia.

PIANO ENERGETICO AMBIENTALE COMUNALE P.E.A.C.

Direzione e Coordinamento

Assessore all'Urbanistica - Alessandro Bolis
Assessore all'Ambiente - Tiziano Sarzo

Tavola 2
"Solare fotovoltaico e termico"

Legenda

- Superficie coperta idonea a installare un impianto solare (termico e fotovoltaico)
- Superficie coperta non residenziale idonea a installare un impianto solare (termico e fotovoltaico)

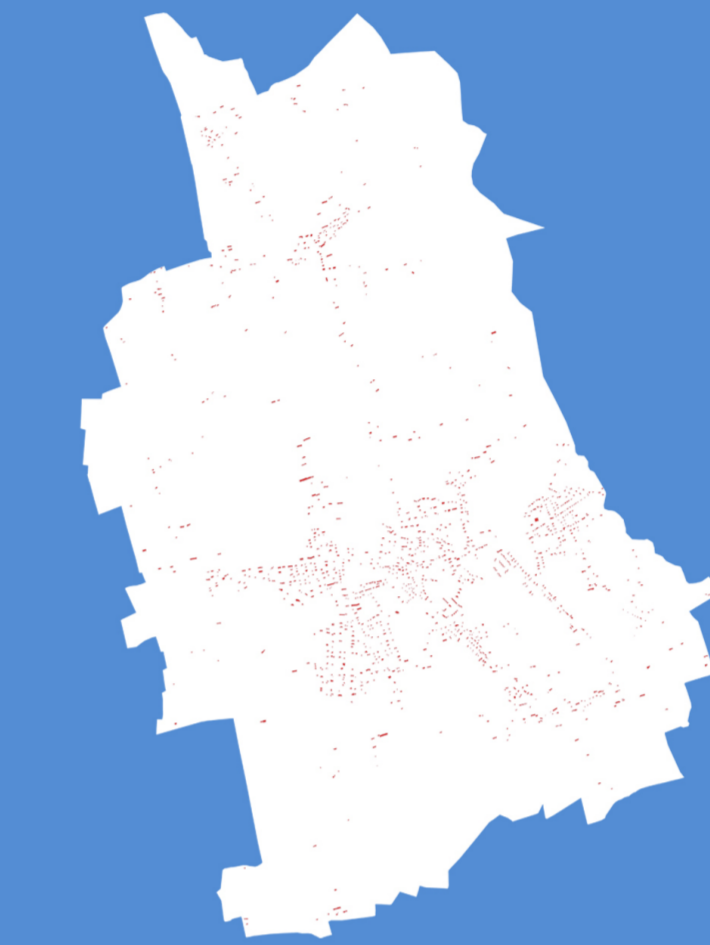

ZONE COPERTE - IDONEE PER L'INSTALLAZIONE DI IMPIANTI SOLARI -

Le zone coperte indicate con il colore rosso, sono considerate idonee per l'installazione di impianti fotovoltaici (e, naturalmente, di collettori solari termici).

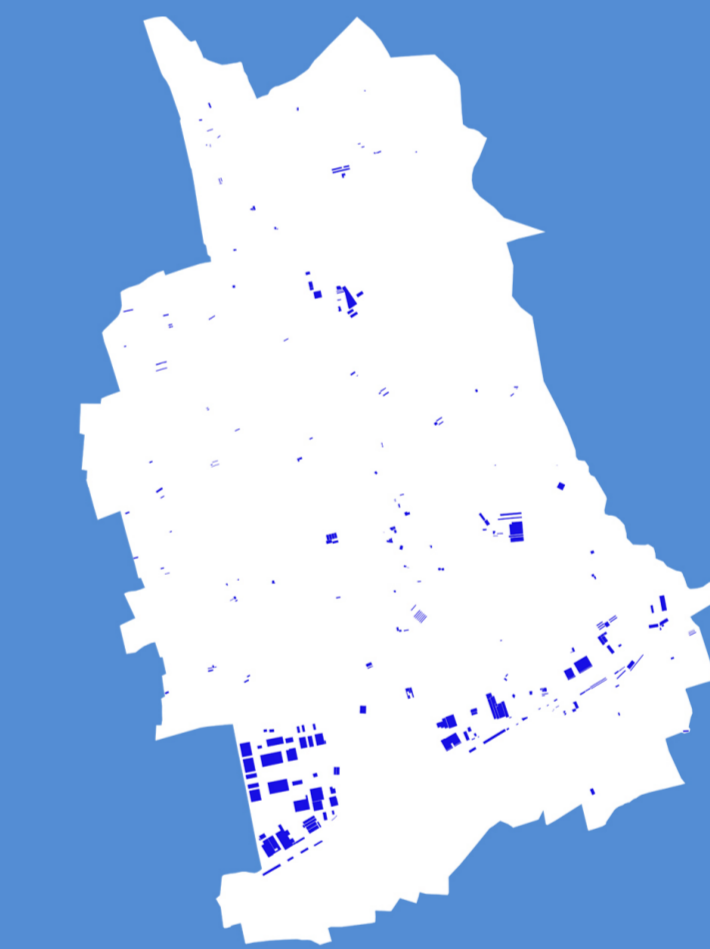

ZONE INDUSTRIALI / ARTIGIANALI E COMMERCIALI URBANIZZATE - IDONEE PER L'INSTALLAZIONE DI IMPIANTI SOLARI -

Le zone indicate con il colore blu, delimitano i fabbricati delle aree industriali / artigianali e commerciali comunali. Sono zone già urbanizzate, quindi sono considerate idonee per l'installazione di impianti solari, sia termici che fotovoltaici.



Intero territorio comunale

Scala 1:8000

