COMUNE DI
CARMIGNANO DI BRENTA

# PIANO COMUNALE DELLE ACQUE

(CON PROGRAMMAZIONE DEGLI INTERVENTI)

di

## CARMIGNANO DI BRENTA

(provincia di Padova)

## COROGRAFIA IDROGRAFICA

| REV. | DATA | DESCRIZIONE DELLA REVISIONE | ESEGUITO | VERIFICA TECNICA | VERIFICA SICUREZZA | APPROVATO |
|---|---|---|---|---|---|---|
| 3 | | | | | | |
| 2 | 01/2013 | Seconda emissione | F.T. | F.T. | - | G.Z. |
| 1 | 05/2012 | Prima emissione | F.T. | F.T. | - | G.Z. |
| | | | FIRMA | FIRMA | FIRMA | FIRMA |

| SCALA: | UM: | FILE: | TIMBRO e FIRMA |
|---|---|---|---|
| 1:20.000 | - | PA-1112-B1 | |

A sensi della legge sul diritto d'autore (L. 633 del 22/04/1941) è vietata la riproduzione, duplicazione, consegna o farci, anche parziale, del presente elaborato senza preventiva autorizzazione scritta dell'ing. Giuliano Zen. Tutti i loghi e i marchi utilizzati appartengono ai legittimi proprietari.

ingegnere GIULIANO ZEN
sede legale: 31037 - LORIA (TV) - via Cantoni di Sotto 35/a
tel. 0423470471 - fax 0423470471
C.F. ZNEGLN59L21C111V - P.I. 01886560265
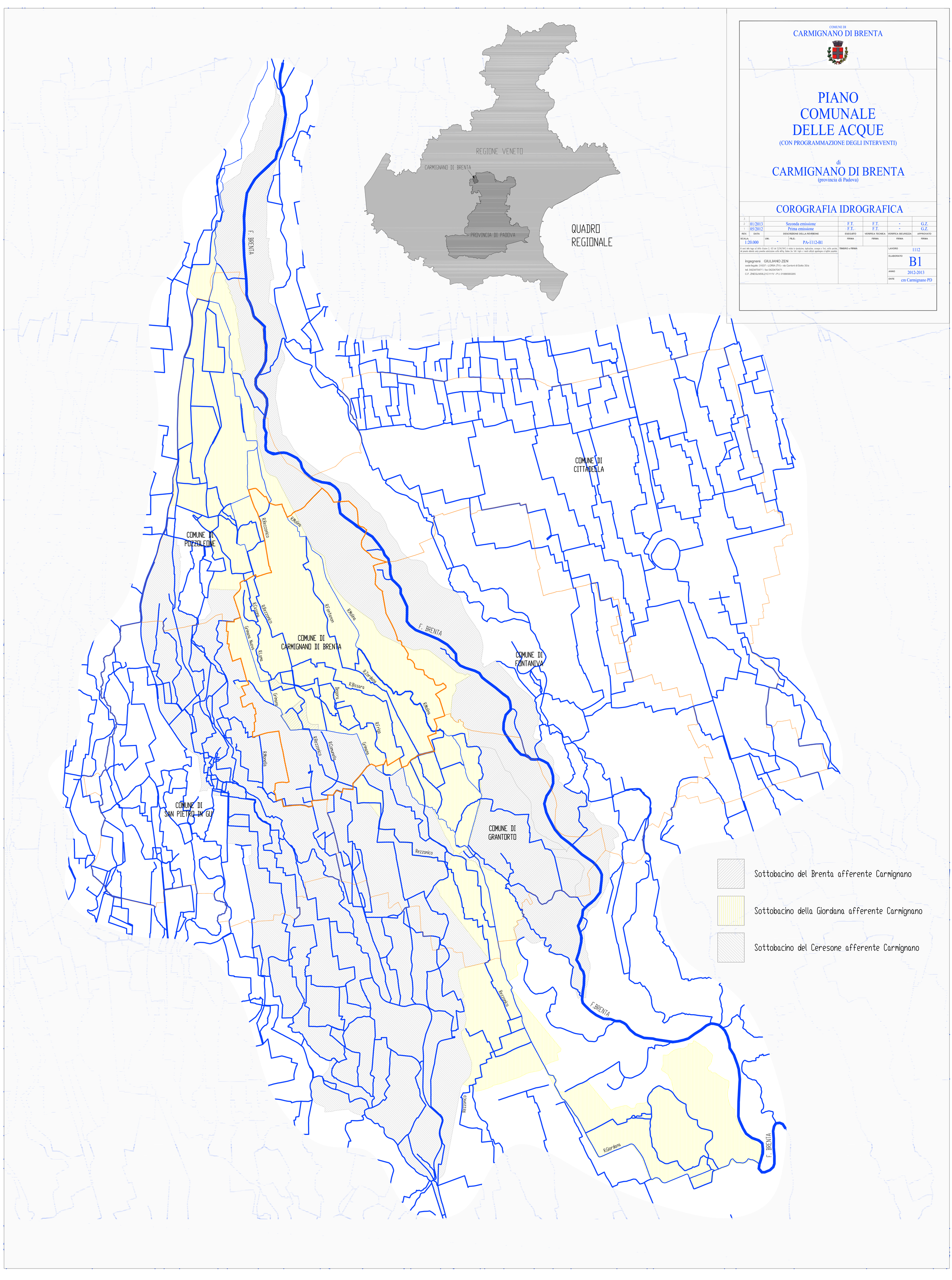
LAVORO 1112
ELABORATO B1
ANNO 2012-2013
ENTE cm Carmignano PD